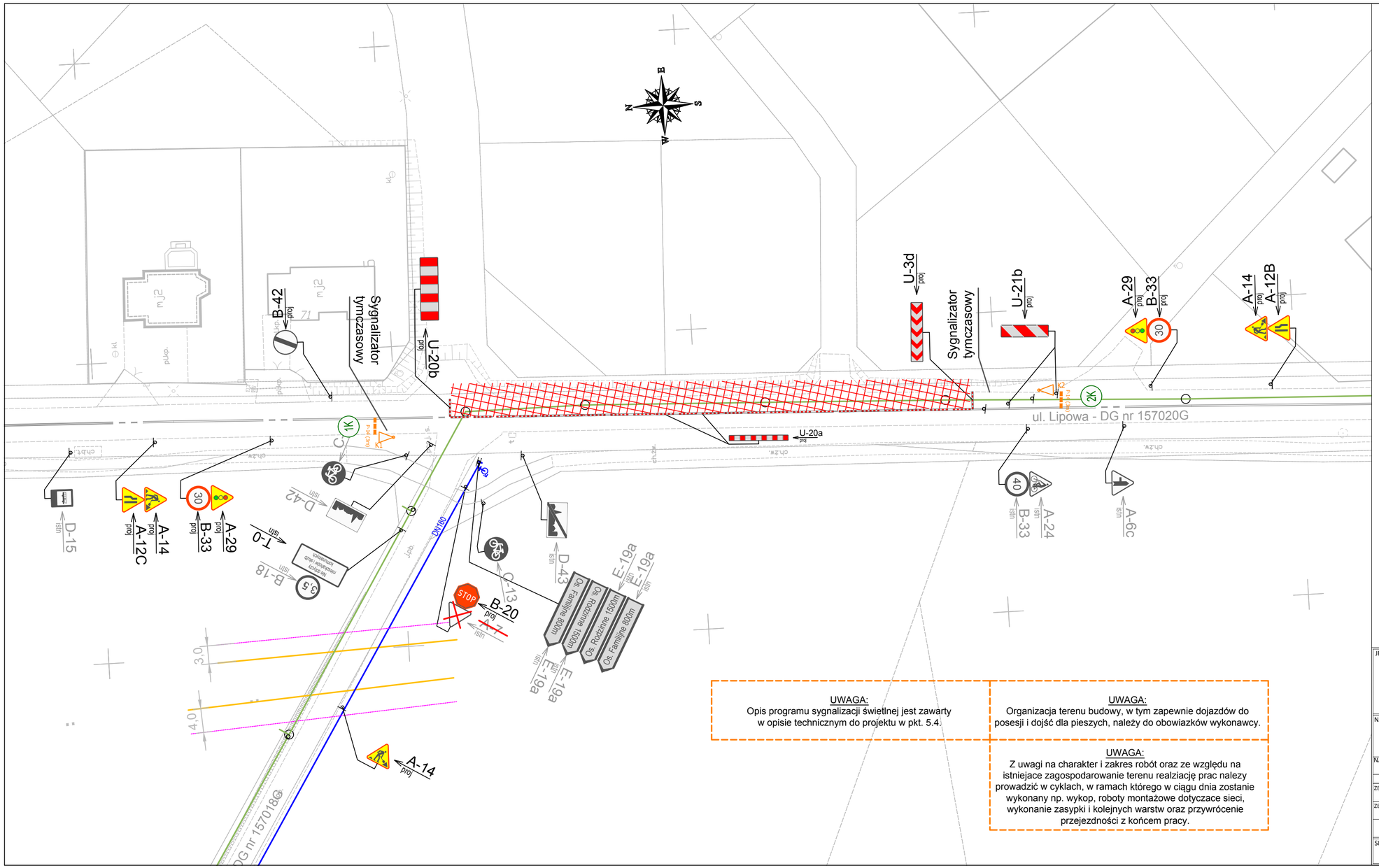

LEGENDA

- D-1 proj — projektowane oznakowanie pionowe
- D-1 istn — istniejące oznakowanie pionowe
- D-1 likw — oznakowanie pionowe do zakrycia/likwidacji na czas prowadzenia prac
- oznakowanie poziome istniejące
- oznakowanie poziome likwidowane
- zakres robót
- tymczasowe nawierzchnie/dojścia piesze
- ogrodzenie segmentowe

UWAGI:

- Do zabezpieczenia głębokich wykopów zostaną zastosowane wygrodzenia segmentowe.
Do zabezpieczenia wykopów 0,5-1,0m wykorzystane zostaną zapory drogowe.
Do zabezpieczenia wykopów do 0,5m można wykorzystać taśmę ostrzegawczą i tablice kierujące U-21a.

- A-14 proj W trakcie wykonywania robót wykonawca ustawi w odległości zgodnej z obowiązującymi przepisami oznakowanie ostrzegawcze A-14 w dostosowaniu do aktualnych frontów robót.
- U-20c proj W trakcie wykonywania robót w pobliżu chodników i ciągów pieszych, w celu zabezpieczenia ruchu pieszych, wykonawca zastosuje zapory drogowe podwójne U-20c.

UWAGA:
Opis programu sygnalizacji świetlnej jest zawarty w opisie technicznym do projektu w pkt. 5.4.

UWAGA:
Organizacja terenu budowy, w tym zapewnie dojazdów do posesji i dojść dla pieszych, należy do obowiazków wykonawcy.

UWAGA:
Z uwagi na charakter i zakres robót oraz ze względu na istniejace zagospodarowanie terenu realziację prac nalezy prowadzić w cyklach, w ramach którego w ciągu dnia zostanie wykonany np. wykop, roboty montażowe dotyczace sieci, wykonanie zasypki i kolejnych warstw oraz przywrócenie przejezdności z końcem pracy.

JEDNOSTKA PROJEKTOWA: BALTRA S.C. UL. KASZTANOWA 10/1 80-297 BANINO		ZAMAWIAJĄCY: GMINA ŻUKOWO UL. GDAŃSKA 52 83-330 ŻUKOWO		
NAZWA ZADANIA: ZAD 1 - BUDOWA ULICY KSIĘŻYCOWEJ I PRZEMYSŁOWEJ W BANINIE ZAD 2 - BUDOWA ULICY PSZENNEJ W BANINIE			STADIUM: Projekt budowlany	
			NAZWA OPRACOWANIA: Projekt tymczasowej organizacji ruchu	
NAZWA RYSUNKU: Plan sytuacyjny - Tymczasowa Organizacja Ruchu - Zad.2 - Etap 4 - ul. Lipowa				
	TYTUŁ, IMIĘ I NAZWISKO		NR UPRAWNIEŃ	PODPIS
ZESPÓŁ PROJEKTOWY:	mgr inż. Wojciech Jegliński		POM/0075/PWOD/14	
ZESPÓŁ SPRAWDZAJĄCY:	mgr inż. Wojciech Krawiec		SLK/4573/POOD/12	Krawiec
SKALA: 1:500	DATA: 01.2023	NR RYSUNKU: 2.4	REWIZJA: 01	NR STRONY